



Câmara Municipal de Linhares

Palácio Legislativo "Antenor Elias"

Gab. ACMS nº 386/2024

Ao:

Excelentíssimo Senhor

Wellington Vicentini

Presidente da Câmara Municipal de Linhares

Assunto: Solicita à **Secretaria Municipal de Assistência Social** informações sobre o Centro de Referência de Assistência Social - CRAS do Farias.

CONSIDERANDO que o artigo 128 do Regimento Interno desta Câmara Municipal prevê a utilização de requerimento dirigido à Mesa Diretora ou ao Presidente, para tratar de matéria de competência da Câmara Municipal;

CONSIDERANDO o art. 7º, V, da Lei Federal 12.527/2011, sobre o dever dos órgãos públicos de assegurar o acesso à informações relativas à sua política, organização e serviços.

É o presente para solicitar à **Secretaria Municipal de Assistência Social** informações sobre o Centro de Referência de Assistência Social - CRAS do Farias. Em fiscalização a pedido da comunidade do Farias verificamos que o equipamento público se encontra fechado. Diante do relatado requeremos informações dos seguintes pontos:

1. Porque não há atendimento para a comunidade no CRAS do Farias?
2. Há quanto tempo o prédio destinado ao CRAS está fechado?
3. Qual o planejamento de ações da Prefeitura para retomar o atendimento do CRAS do Farias?
4. Considerando o relato dos moradores de que o equipamento está fechado há mais de quatro anos, e não há oferta de serviço público de natureza assistencial, quais ações a Prefeitura oferta ou planeja ofertar no campo da assistência social no distrito do Farias?





Câmara Municipal de Linhares
Palácio Legislativo "Antenor Elias"

Na certeza de contar com sua colaboração,
Cordialmente,

Professor Antônio Cesar Machado
VEREADOR- PV

Av. José Tesch, 1021 - Centro - CEP 29900-220 - Linhares/ES - Tel.: (27) 3372-6500
www.camaralinhaires.es.gov.br / CNPJ 01.975.290/0001-51



Autenticar documento em <https://linhares.nopapercloud.com.br/autenticidade>
com o identificador 3200380035003300350037003A005000, Documento assinado digitalmente
conforme art. 4º, II da Lei 14.063/2020.



ANEXO FOTOGRÁFICO

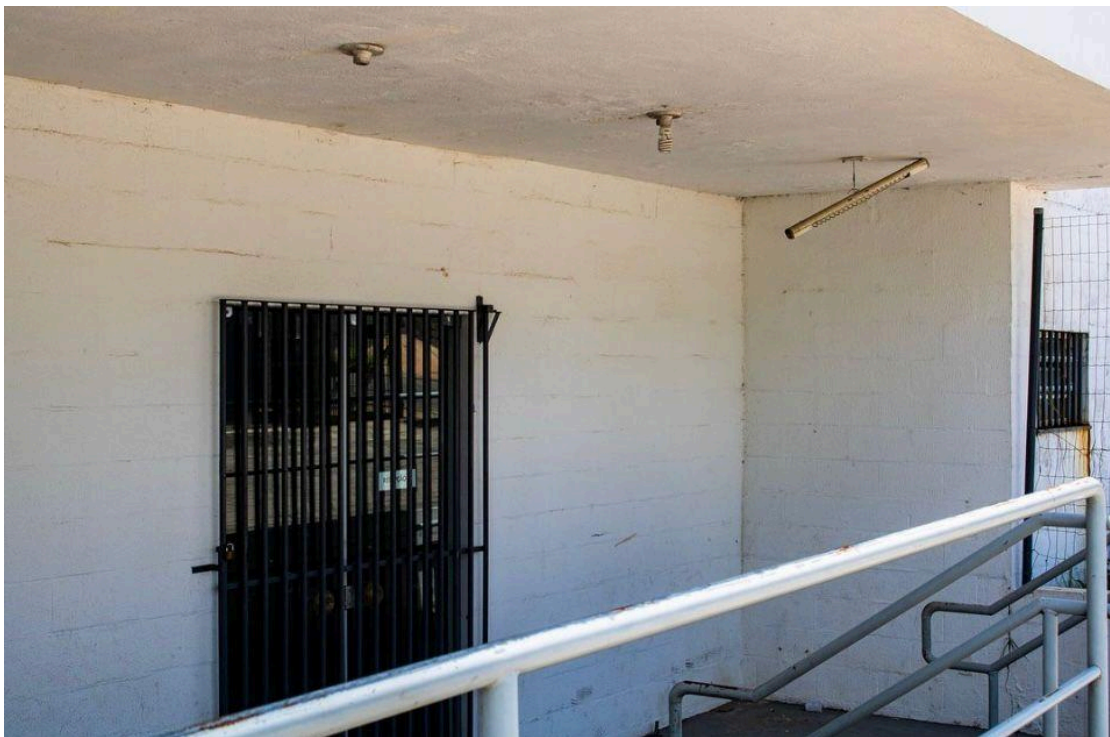

Av. José Tesch, 1021 - Centro - CEP 29900-220 - Linhares/ES - Tel.: (27) 3372-6500
www.camarylinares.es.gov.br / CNPJ 01.975.290/0001-51





Câmara Municipal de Linhares

Palácio Legislativo "Antenor Elias"

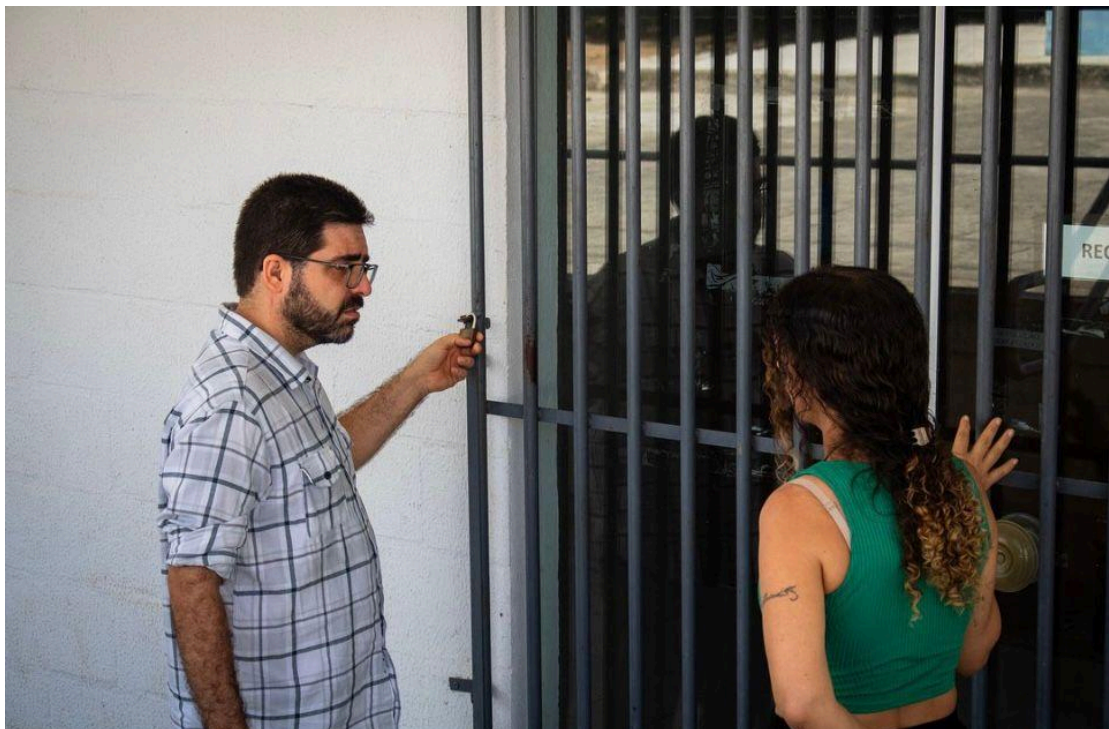
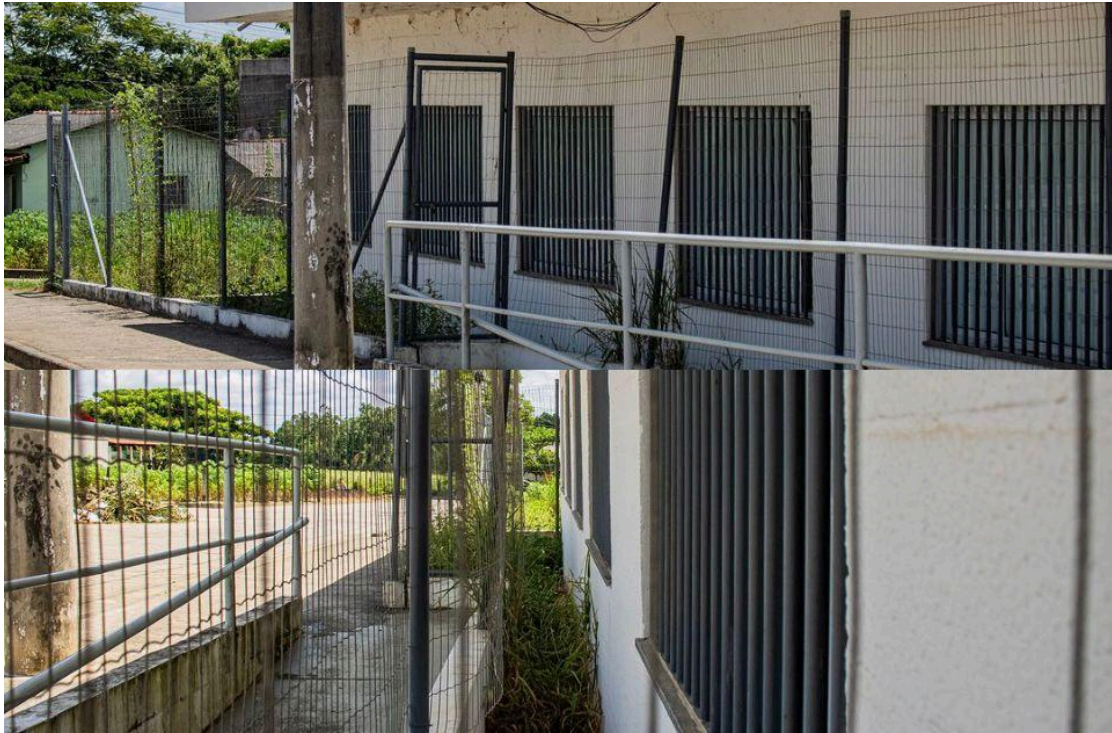

Av. José Tesch, 1021 - Centro - CEP 29900-220 - Linhares/ES - Tel.: (27) 3372-6500
www.camaralinhares.es.gov.br / CNPJ 01.975.290/0001-51



Autenticar documento em <https://linhares.nopapercloud.com.br/autenticidade>
com o identificador 3200380035003300350037003A005000, Documento assinado digitalmente
conforme art. 4º, II da Lei 14.063/2020.

PROTOCOLO DE ASSINATURA(S)

O documento acima foi assinado eletronicamente e pode ser acessado no endereço <https://linhares.nopapercloud.com.br/autenticidade> utilizando o identificador 3200380035003300350037003A005000

Assinado eletronicamente por **Professor Antônio Cesar** em 21/03/2024 18:05

Checksum: **D7CB10CB55728833D880E685E71116AF1FE9107EAF9465B7C190A84DE125459**



Autenticar documento em <https://linhares.nopapercloud.com.br/autenticidade> com o identificador 3200380035003300350037003A005000, Documento assinado digitalmente conforme art. 4º, II da Lei 14.063/2020.