

**EXCELENTÍSSIMO SENHOR PRESIDENTE DA CÂMARA MUNICIPAL DE LINHARES/ES**

**INDICAÇÃO Nº: 1423/ 2026**  
LINHARES -ES 16 DE ABRIL DE 2026

**ALYSSON F. G. REIS**, autoridade representante do poder legislativo municipal, com cátedra neste palácio legislativo, vem por meio deste, mui respeitosamente perante vossa conspícua magnificência, apresentar a seguinte proposição:

**INDICAÇÃO DE PATROLAMENTO, ALTEAMENTO CASCALHAMENTO PRINCIPALMENTE NOS TRECHOS DE ATOLEIRO E CAPINA/ROÇAGEM DAS LATERAIS DA ESTRADA VICINAL FAZENDA GUARANI E OUTRAS PROPRIEDADES NA REGIÃO - LINHARES ES**



Alicerçado no Art. 125, inciso II do Regimento Interno, movida por extrema necessidade e oriunda de astronômico clamor popular.



## JUSTIFICATIVA

Chegou ao conhecimento do nobre Edil, inúmeras reclamações realizadas pela população sobre o atual estado da **ESTRADA** no qual os próprios usuários desejam uma solução. Mediante a este problema os munícipes da região solicitaram ao **PODER LEGISLATIVO MUNICIPAL** através do Vereador em questão a **INDICAÇÃO DE PATROLAMENTO, ALTEAMENTO CASCALHAMENTO PRINCIPALMENTE NOS TRECHOS DE ATOLEIRO E CAPINA/ROÇAGEM DAS LATERAIS DA ESTRADA VICINAL FAZENDA GUARANI E OUTRAS PROPRIEDADES NA REGIÃO - LINHARES ES.** Diante desta solicitação de extrema **URGÊNCIA**, nós acreditamos e confiamos que o **PODER PÚBLICO MUNICIPAL** atenderá a demanda apresentada pelos moradores.

Os usuários descrevem que estão solicitando ao **PODER PÚBLICO MUNICIPAL** uma ação de Patrolagem, Alteamento e Cascalhamento, e aplicação de revisol e manutenção da **ESTRADA** acima citada, a referida **VIA** vem sofrendo com a alta movimentação de veículos e caminhões desgastando o formando buracos com as chuvas na região a estrada fica mais difícil acesso com as cheia de águas pelas estradas, prejudicando a mobilidade dos veículos e por esse motivo é tão importante o serviço de Patrolagem e alteamento e cascalhamento e aplicação de revisol nesta via .

Os munícipes informam que essa **ESTRADA** é muito utilizada, por isso nos descreveram que a região é formada, **Comércios, Propriedade Rurais de Café, Mamão, Bananal, Cana de Açúcar, Coco, Cacau, Gado de Corte e Leite**, não podendo deixar de mencionar a desenvoltura da **COMUNIDADE**.

**Pedimos que o setor responsável, quando estiver executando devido reparo ou venha nos apresentar alguma resposta, possa anexa também as imagens do serviço realizado.**

Desta forma solicitamos que essa respeitável casa **NOTIFIQUE** a **SECRETARIA DE AGRICULTURA** para que haja **URGENTEMENTE** com os devidos reparos.

Nestes termos,

solicito vosso deferimento, honorífico presidente.



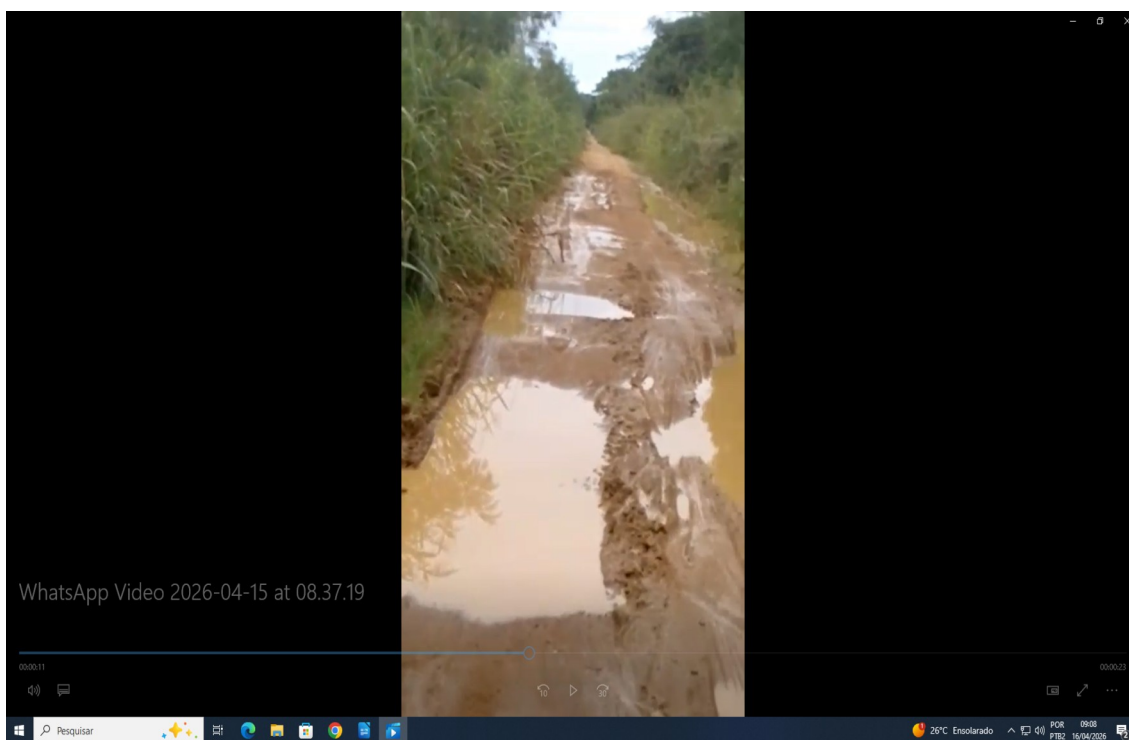
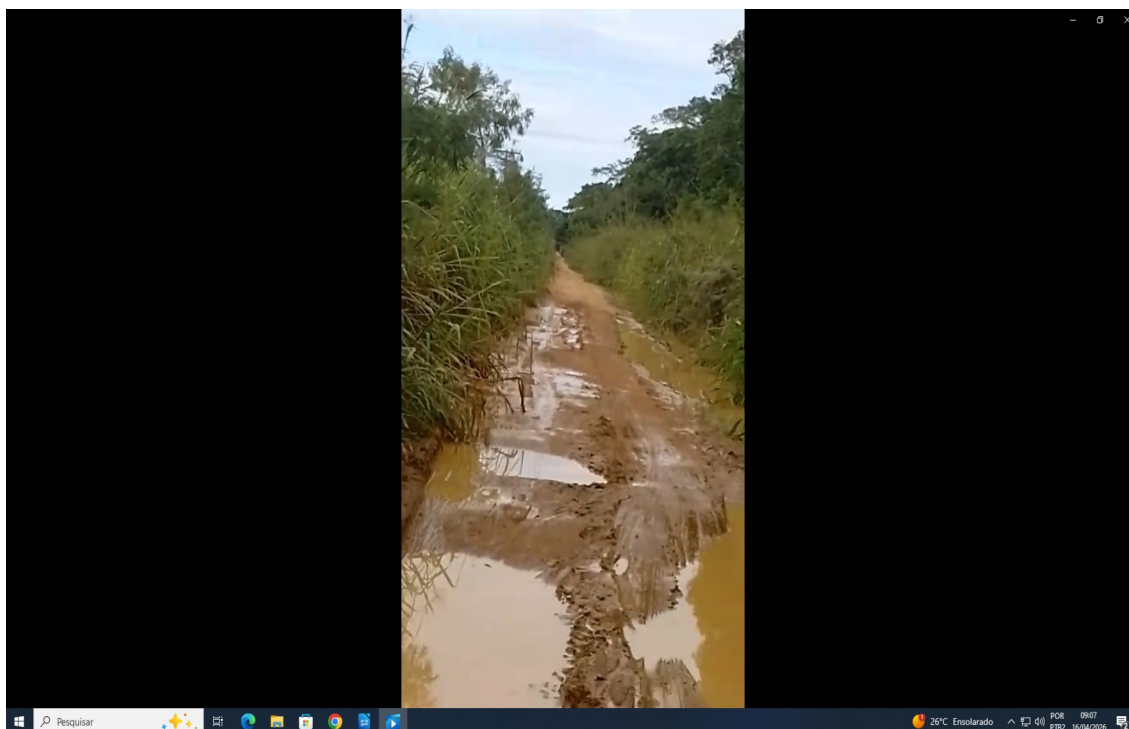

# PROTOCOLO DE ASSINATURA(S)

O documento acima foi assinado eletronicamente e pode ser acessado no endereço <https://linhares.nopapercloud.com.br/autenticidade> utilizando o identificador 3300330035003500360034003A005000

Assinado eletronicamente por **ALYSSON FRANCISCO GOMES REIS** em 17/04/2026 10:10

Checksum: **153B44551C467FAAB51241E6DDD9062306C368107AF5192F79708DDEDD54C3D7**

