

INDICAÇÃO n.º116/2026

Gabinete do Vereador Sargento Romanha

AO EXCELENTÍSSIMO SENHOR PRESIDENTE DA CÂMARA MUNICIPAL DE LINHARES/ES

O Vereador que esta subscreve, vem, pelas prerrogativas garantidas na Lei Orgânica Municipal e com base no Regimento Interno desta Casa, apresentar a seguinte:

INDICAÇÃO

CARLOS ROBERTO ROMANHA, autoridade membro do Poder Legislativo no Município de Linhares - ES, vem perante a Vossa Excelência, com o devido respeito e saudações, em atendimento às demandas de nossos munícipes, com fulcro no Artigo 125, inciso II, do Regimento Interno apresentar a seguinte Proposição:

Solicita-se, com urgência, a poda de aproximadamente quatro a cinco árvores, cujos galhos encontram-se em contato direto com a fiação elétrica, oferecendo risco à segurança de pedestres, motoristas e moradores da região, localizada na Avenida Conceição da Barra, Bairro Shell.

JUSTIFICATIVA E PROPOSIÇÃO

Senhor Presidente,

Senhores (as) Vereadores (as):

A solicitação se faz necessária devido ao fato de que os galhos das árvores encontram-se em contato direto e constante com a rede elétrica, o que representa risco iminente à segurança pública. Essa situação pode ocasionar curtos-circuitos, interrupções no fornecimento de energia elétrica, choques elétricos, além de incêndios, principalmente em períodos de chuva ou ventos fortes.

27 99821-7085

@sargento_romanha



Autenticar documento em <https://linhares.nopapercloud.com.br/autenticidade>
com o identificador 3300320039003300380030003A005000, Documento assinado digitalmente conforme art. 4º, II da Lei 14.063/2020.

Av. José Tesch, 1021 - Centro - Linhares - ES. CEP 29900-220



Ressalto ainda que o local possui circulação frequente de pedestres, ciclistas e veículos, aumentando significativamente o risco de acidentes. A proximidade dos galhos com os fios também pode provocar a queda de cabos energizados, colocando em perigo a integridade física da população e causando possíveis danos materiais às residências e ao patrimônio público.

Diante desse cenário, é imprescindível a adoção de medidas preventivas, uma vez que a manutenção adequada da vegetação próxima à rede elétrica é fundamental para garantir a segurança da comunidade e a continuidade do serviço de energia.

Por se tratar de poda em área de risco, com galhos encostando na fiação elétrica, o serviço deve ser realizado exclusivamente pela concessionária de energia elétrica, EDP, conforme normas técnicas e de segurança vigentes.

Diante do exposto, solicito a análise do caso e a adoção das providências necessárias com a máxima urgência.

Nesses termos, solicito Vosso Deferimento, honorífico Sr. Presidente.

É o presente para encaminhar esta indicação à **EDP**.

Linhares-ES, 29 de janeiro de 2026

CARLOS ROBERTO ROMANHA – SARGENTO ROMANHA
Vereador – PL

27 99821-7085

@sargento_romanha



Autenticar documento em <https://linhares.nopapercloud.com.br/autenticidade>
com o identificador 3300320039003300380030003A005000, Documento assinado digitalmente conforme
art. 4º, II da Lei 14.063/2020.

Av. José Tesch, 1021 - Centro - Linhares - ES. CEP 29900-220



FOTO:



REFERÊNCIA ELÉTRICA:

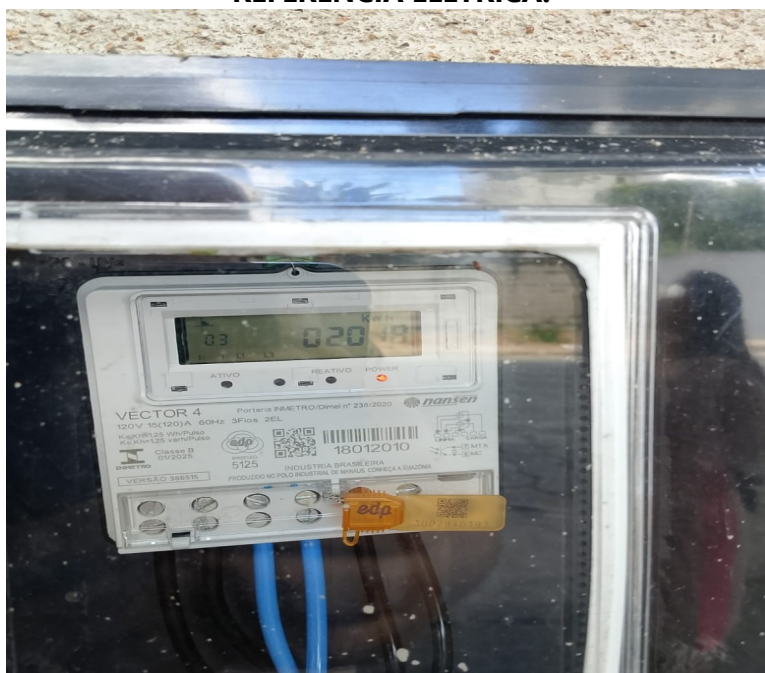

27 99821-7085

@sargento_romanha



Autenticar documento em <https://linhares.nopapercloud.com.br/autenticidade>
com o identificador 3300320039003300380030003A005000, Documento assinado digitalmente conforme
art. 4º, II da Lei 14.063/2020.
Av. José Tesch, 1021 - Centro - Linhares - ES. CEP 29900-220



COORDENADAS DO GOOGLE MAPS:

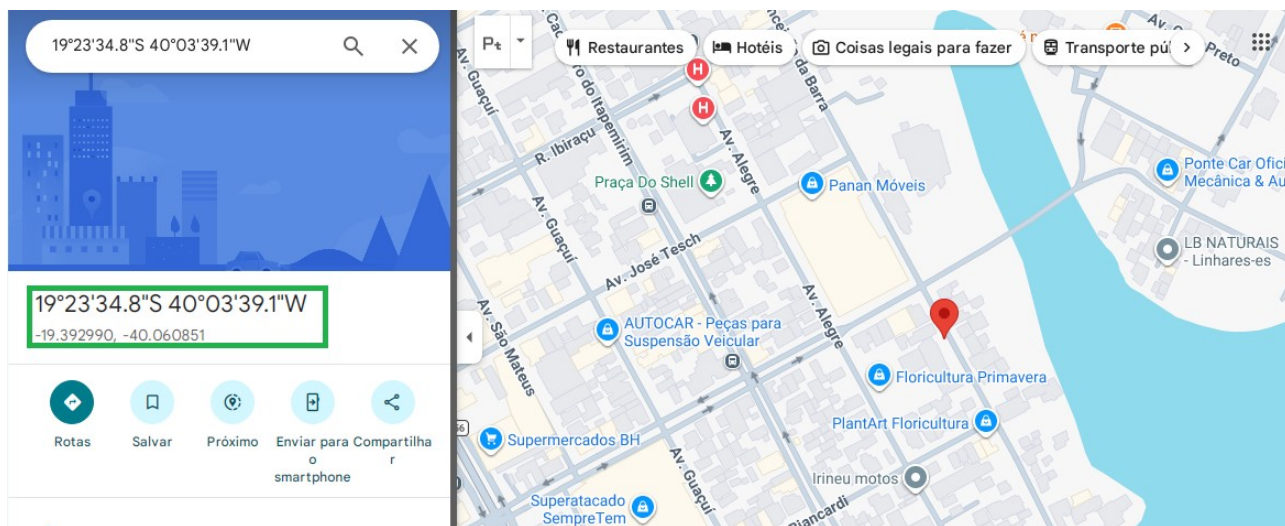

27 99821-7085

@sargento_romanha



Autenticar documento em <https://linhares.nopapercloud.com.br/autenticidade>
com o identificador 3300320039003300380030003A005000, Documento assinado digitalmente conforme
art. 4º, II da Lei 14.063/2020.

Av. José Tesch, 1021 - Centro - Linhares - ES. CEP 29900-220





27 99821-7085

@sargento_romanha



Autenticar documento em <https://linhares.nopapercloud.com.br/autenticidade>
com o identificador 3300320039003300380030003A005000, Documento assinado digitalmente conforme
art. 4º, II da Lei 14.063/2020.

Av. José Tesch, 1021 - Centro - Linhares - ES. CEP 29900-220



PROTOCOLO DE ASSINATURA(S)

O documento acima foi assinado eletronicamente e pode ser acessado no endereço <https://linhares.nopapercloud.com.br/autenticidade> utilizando o identificador 3300320039003300380030003A005000

Assinado eletronicamente por **CARLOS ROBERTO ROMANHA** em 30/01/2026 10:26

Checksum: **794F0B73CBBB03433FB605EADDAAA44494730089069C5245A8D53E4ADD23A2A0**



Autenticar documento em <https://linhares.nopapercloud.com.br/autenticidade>
com o identificador 3300320039003300380030003A005000, Documento assinado digitalmente conforme
art. 4º, II da Lei 14.063/2020.