



# Câmara Municipal de Linhares

Palácio Legislativo "Antenor Elias"

**INDICAÇÃO n.º 087/2025**

**Gabinete do Vereador Sargento Romanha**

O Vereador que esta subscreve, vem, pelas prerrogativas garantidas na Lei Orgânica Municipal e com base no Regimento Interno desta Casa, apresentar a seguinte:

## **INDICAÇÃO**

*AO EXCELENTÍSSIMO SENHOR PRESIDENTE DA CÂMARA MUNICIPAL DE LINHARES/ES*

**CARLOS ROBERTO ROMANHA**, autoridade membro do Poder Legislativo no Município de Linhares - ES, vem perante a Vossa Excelência, com o devido respeito e saudações, em atendimento às demandas de nossos munícipes, apresentar a seguinte Proposição:

Requer-se que seja providenciado o patrolamento, cascalhamento e o alteamento da Estrada da Comunidade de Santa Fé, Chapadão XV, Zona Rural.

Com fulcro no Art. 125, inciso II do Regimento Interno, estabelece que o vereador pode sugerir ao Poder Executivo "a realização de ato administrativo ou de gestão";

E, ainda, o mesmo dispositivo legal, em seu parágrafo 1º, "b", prevê que tais indicações devem ser "despachadas diretamente pelo Presidente".

É o presente para encaminhar esta indicação à Secretaria de Agricultura deste município.

Linhares – ES, 10 de fevereiro de 2025.

**CARLOS ROBERTO ROMANHA – SARGENTO ROMANHA**  
Vereador – PL





## **JUSTIFICATIVA E PROPOSIÇÃO**

Senhor Presidente,  
Senhores (as) Vereadores (as):

Faz-se necessário tal medida de proposição apresentada, ante ao atual estado de alagamentos na rua e vários buracos nessa região, causando transtornos no tráfego dos veículos que passam por esse local.

Preliminarmente, requer-se que seja providenciado à Secretaria de Agricultura do Município de Linhares - ES o reparo nessas vias de tráfego, pois se encontra com vários buracos/declínio no meio nas ruas muito lamaçal, pois essa situação poderá causar prejuízos às pessoas que ali trafegam, como quebra dos veículos ou até mesmo acidentes. Inclusive, os ônibus escolares estão enfrentando dificuldades para trafegar no local em virtude da estrada está esburacada.

Nesse sentido, os moradores da região pedem solução por parte da administração pública, pois se torna difícil transitar na localidade. O que configura **URGÊNCIA** nessa solicitação para que não venha causar prejuízos aos moradores da região. Sendo assim, faz-se necessário tal medida de proposição apresentada devido a sua extrema necessidade.

É o presente para encaminhar esta indicação à **SECRETARIA DE AGRICULTURA**, e entendemos que se trata de um assunto **URGENTE**.

Nesses termos, solicito Vosso Deferimento, honorífico Sr. Presidente.

Linhares-ES, 10 de fevereiro de 2025.

**CARLOS ROBERTO ROMANHA – SARGENTO ROMANHA**  
Vereador – PL





# Câmara Municipal de Linhares

Palácio Legislativo "Antenor Elias"

## REGISTROS FOTOGRÁFICOS DO LOCAL





# Câmara Municipal de Linhares

Palácio Legislativo "Antenor Elias"

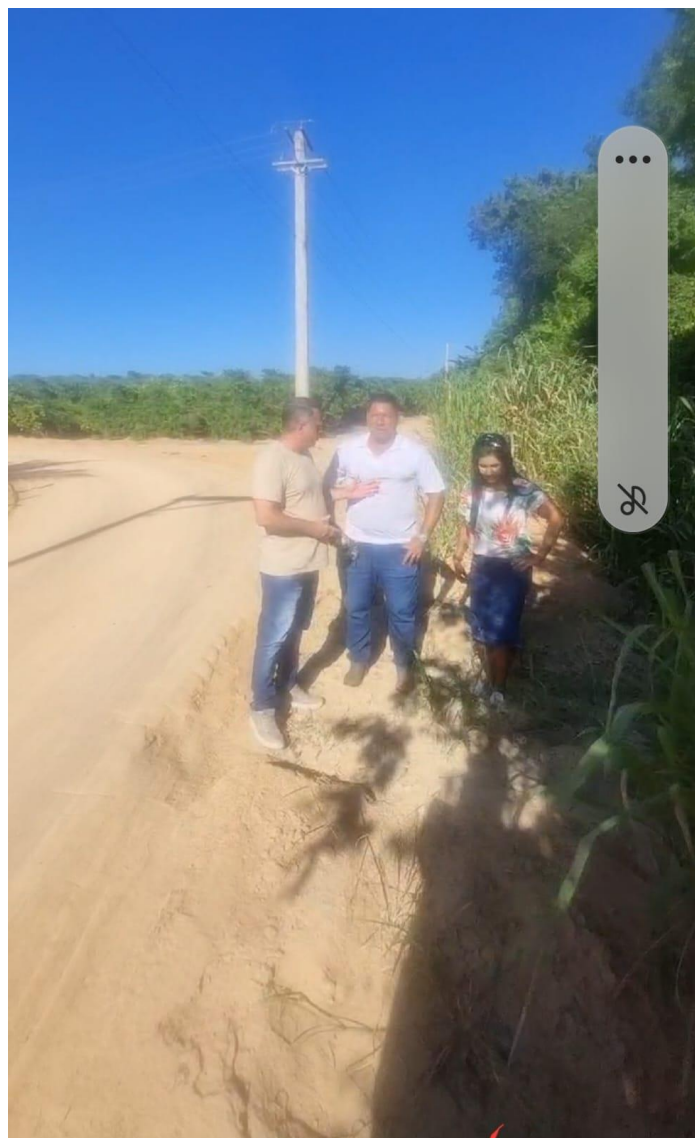

# PROTOCOLO DE ASSINATURA(S)

O documento acima foi assinado eletronicamente e pode ser acessado no endereço <https://linhares.nopapercloud.com.br/autenticidade> utilizando o identificador 3300300033003900360033003A005000

Assinado eletronicamente por **CARLOS ROBERTO ROMANHA** em 13/02/2025 10:25

Checksum: **00B7E6764BAF5F647E537A81370D54B6FC77F9A0F3366BFE803327A827BC5B85**



---

Autenticar documento em <https://linhares.nopapercloud.com.br/autenticidade> com o identificador 3300300033003900360033003A005000, Documento assinado digitalmente conforme art. 4º, II da Lei 14.063/2020.