VEREADOR
VICENTINI

RELATÓRIO FOTOGRÁFICO
COMPLEXO ESPORTIVO E LAZER DO BAIRRO CANIVETE

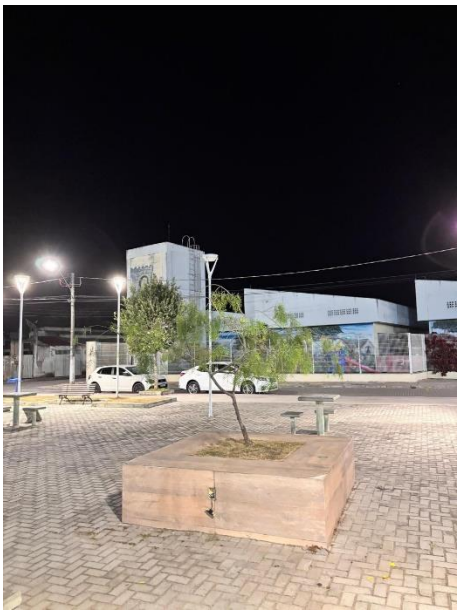

GAB. PRESIDENCIA
27 3372 6500 ramal 6512
27 99939-0239
vereadorvicentini@camaralinhares.es.gov.br
Av. José Tesch, 1021 - Centro
Linhares/ES - CEP 29900-220

Autenticar documento em https://linhares.nopapercloud.com.br/autenticidade
com o identificador 3100390037003500300033003A00500052004100, Documento assinado digitalmente conforme art. 4º, II da Lei 14.063/2020.

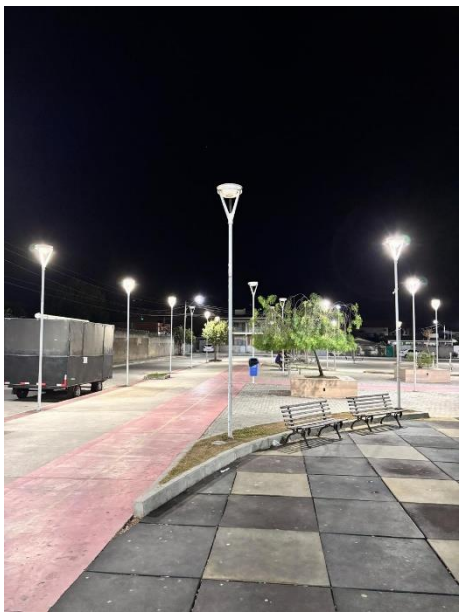

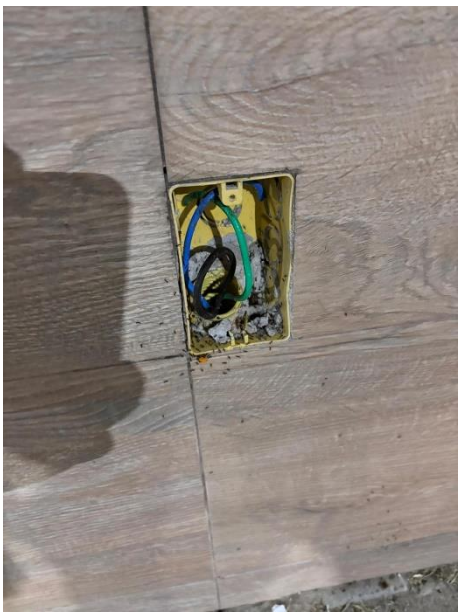

Autenticar documento em https://linhares.nopapercloud.com.br/autenticidade
com o identificador 3100390037003500300033003A00500052004100, Documento assinado
digitalmente conforme art. 4º, II da Lei 14.063/2020.

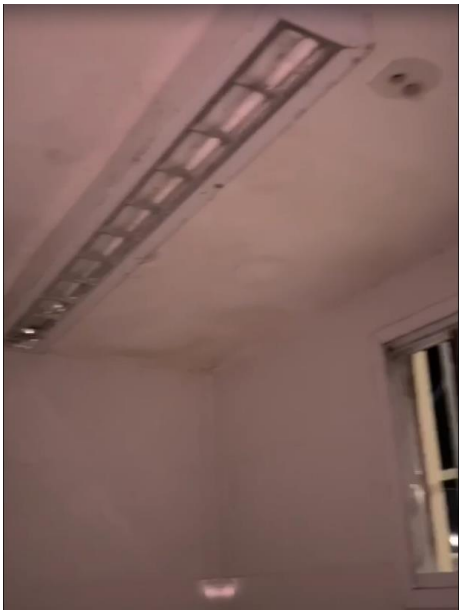

Autenticar documento em https://linhares.nopapercloud.com.br/autenticidade
com o identificador 3100390037003500300033003A00500052004100, Documento assinado
digitalmente conforme art. 4º, II da Lei 14.063/2020.

Autenticar documento em https://linhares.nopapercloud.com.br/autenticidade
com o identificador 3100390037003500300033003A00500052004100, Documento assinado
digitalmente conforme art. 4º, II da Lei 14.063/2020.