

ASSOC. DE DESENVOLVIMENTO ECONÔMICO E SOCIAL DO
GUAXE - ADESGUA

ATESTADO DE ATIVIDADES

Atesto para os devidos fins, que o Instituto Sol Maior Brasil, inscrito no CNPJ: 45.093.897/0001-83, está realizando atividades de caráter cultural e esportiva, para a Associação de Desenvolvimento econômico e Social do Guaxe (ADESGUA), designada Associação Comunitária do Guaxe, sob CNPJ 31.095.469/0001-85.

Estão sendo realizados, trabalhos voltados a aplicação da Musicoterapia, atividades esportivas através do projeto Longa Vida, voltada a exercícios aeróbicos e funcionais para a terceira idade, e o projeto Bom de Bola que tem por finalidade, a implantação de escolas de futebol nas comunidades, destinando atletas para times profissionais.

Linhares, ES, 05 de Janeiro de 2024.

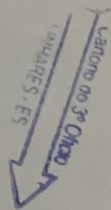
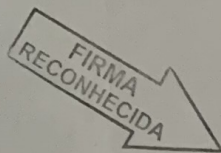
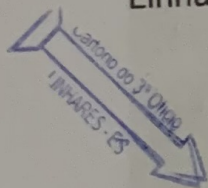

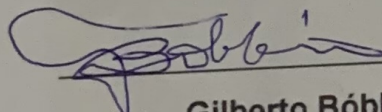
Gilberto Bóbbio
Presidente da ADESGUA

CNPJ: 31.095.469/0001-85
ASSOCIAÇÃO DE DESENVOLVIMENTO SÓCIO
ECONÔMICO DA GUAXE - ADESGUA
Rua Principal, S/Nº - Guaxe
CEP 29.918-399 - LINHARES - ES

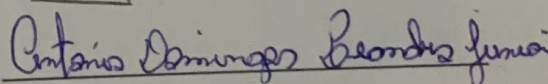
Antônio Domingos Leandro Júnior
Presidente do Instituto

INSTITUTO SOLMAIOR BRASIL
CNPJ: 45.093.897/0001-83
Presidente



CNPJ: 31.095.469/0001-85
ASSOCIAÇÃO DE DESENVOLVIMENTO SÓCIO
ECONÔMICO DA GUAXE - ADESGUA
Rua Principal, S/Nº - Guaxe
CEP 29.918-399 - LINHARES - ES

INSTITUTO SOLMAIOR BRASIL
CNPJ: 45.093.897/0001-83
Presidente



Cartório do 3º Ofício Tabelionato de Notas de Linhares-ES
Avenida João Felipe Calmon, 735, Centro, Linhares-ES - (27) 3151-9882
- Reconheço por semelhança a firma de **ANTÔNIO DOMINGOS LEANDRO JÚNIOR** Em Testemunho da verdade. Linhares-ES
18/01/2024, 09:51:58

Patricia Rocha dos Santos - escrevente. Selo Digital:
023184.CTU2302.03723. Emolumentos: R\$ 7,05 Encargos: R\$ 2,14
Total: R\$ 9,19. Consulte autenticidade em www.tjes.jus.br.

Cartório do 3º Ofício Tabelionato de Notas de Linhares-ES
Avenida João Felipe Calmon, 735, Centro, Linhares-ES - (27) 3151-9882
- Reconheço por semelhança a firma de **GILBERTO JOSÉ BOBBIO**
- Reconheço em Testemunho da verdade: Linhares-ES, 18/01/2024, 09:50:04
Patricia Rocha dos Santos - escrevente. Selo Digital:
023184.CTU2302.03722. Emolumentos: R\$ 7,05 Encargos: R\$ 2,14
Total: R\$ 9,19. Consulte autenticidade em www.tjes.jus.br.



**INSTITUTO SOLMAIOR BRASIL - PROJETO SOLMAIOR
(Depto. de Cultura - Parceria Secr. Municipal de Educação)
de 03/01/2022 até o presente momento**



instituto_solmaiorbrasil
Guaxe Linhares



INSTITUTO SOLMAIOR BRASIL - PROJETO BOM DE BOLA
(Departamento de Esporte e Lazer)
de 03/01/2022 até o presente momento



INSTITUTO SOLMAIOR BRASIL - PROJETO LONGA VIDA
(Departamento de Esporte e Lazer)
de 03/01/2022 até o presente momento

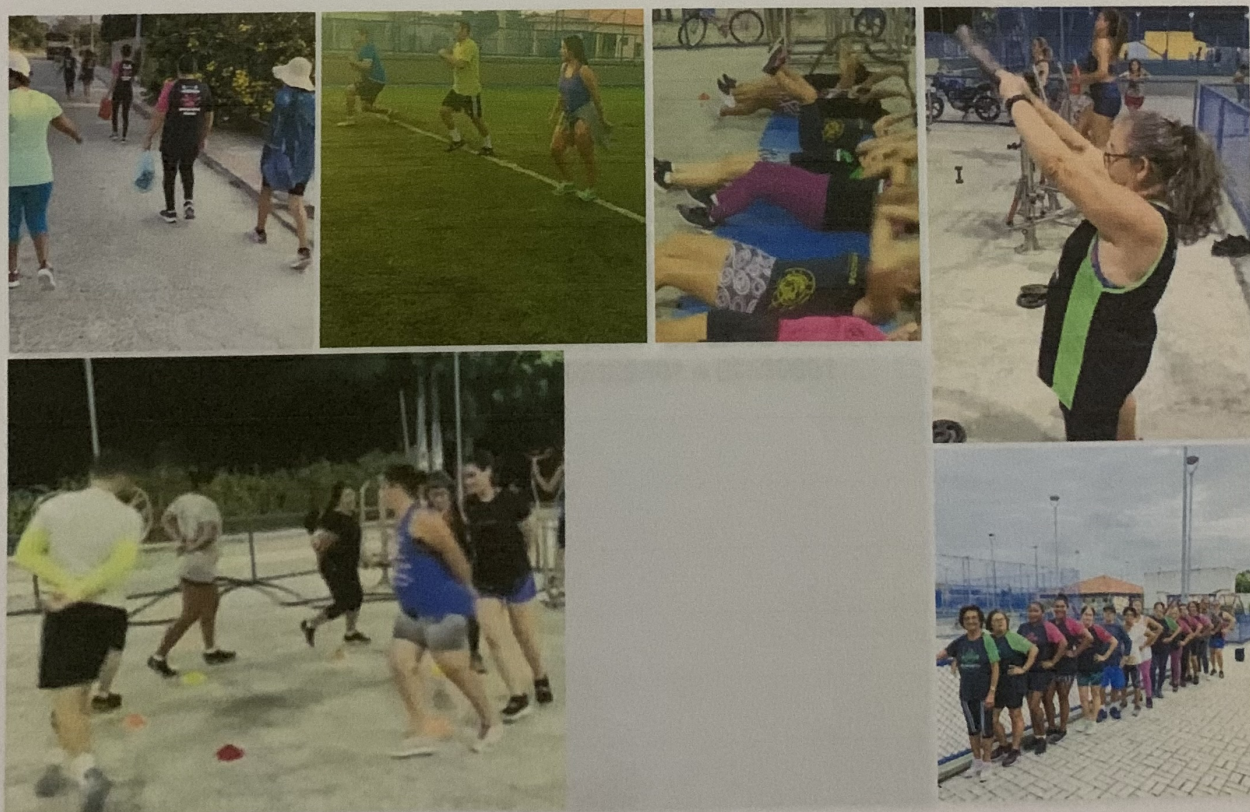



PREFEITURA MUNICIPAL DE LINHARES
SECRETARIA MUNICIPAL DE EDUCAÇÃO
EMEF OROZIMBO LEITE
AVENIDA GERALDO BOBBIO S/Nº GUAXE, LINHARES-ES
TEL.: (27) 3274-7033 – CEP: 29.918.899

Ofício 58/2022

Linhares-ES, 02 de junho de 2022.

Prezada Senhora,

Vimos por meio deste, informar que a EMEF Orozimbo Leite, sediada no Guaxe, cederá o espaço escolar para a realização das aulas de música do Instituto Sol Maior Brasil no turno noturno, sendo as mesmas realizadas nos dias de quintas-feiras, no horário de 19h00 às 21h00.

Atenciosamente,

Lillian Salamon Spoladori
Diretora Escolar
Secretaria Municipal de Educação - Linhares /ES
Decreto Municipal nº168 de 02/02/2022
Matrícula 02498401 e 02530601

À
Ilma. Senhora
Maria Olímpia Dalvi Rampinelli
Secretária Municipal de Educação





REPÚBLICA FEDERATIVA DO BRASIL
ESTADO DO ESPÍRITO SANTO
CARTÓRIO DO 1º OFÍCIO DA COMARCA DE LINHARES
REGISTRO CIVIL DE PESSOAS JURÍDICAS

Helvécio Lacerda Júnior
 Oficial / Tabelião Interino

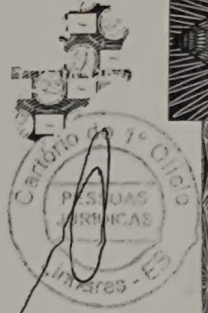

CERTIDÃO

CERTIFICO, a requerimento por escrito de parte interessada, que revendo os LIVROS DE REGISTRO CIVIL DE PESSOAS JURÍDICAS, existentes em meu poder e 1º Ofício de Registro Civil de Pessoas Jurídicas a meu cargo, verifiquei que deles consta o registro da **INSTITUTO SOLMAIOR BRASIL, CNPJ nº 45.093.897/0001-83** -, com sede na Avenida **Elvira Rosseto Colodetti, nº 870, Jardim Laguna - Linhares-ES, CEP nº 29.904-270**, nesta Serventia sob nº 1163, do Livro nº A-175, em 11 de Janeiro de 2022. O REFERIDO É VERDADE E DOU FÉ. Linhares, 25 (vinte e cinco) de janeiro de 2024 (dois mil e vinte e quatro).

Helvécio Lacerda Junior
 Interino



Poder Judiciário do Estado do Espírito Santo		
Selo Digital de Fiscalização		
021394.KDX2401.00016		
Emolumentos: R\$ 46,24	Encargos: R\$ 13,82	Total: R\$ 60,06
Consulte autenticidade em www.tjes.jus.br		

CARTÓRIO LINHARES - CARTÓRIO DO REGISTRO CIVIL E TABELIONATO DE NOTAS DA SEDE DA COMARCA DE LINHARES
 CNIS: 02.378-8 - Fernando Brandão Coelho Vieira - Oficial Tabelião e Tabelião - Tel.: 27.3371-4149
 Av. Ruijão de Carvalho, nº 850, Centro, Linhares-ES. Cep: 29900-190 - www.cartoriolinhares.com.br

AUTENTICAÇÃO-1(uma) - FACE - frente - Certifico e dou fé que a presente cópia é fiel do original, conforme Art. 7º, V, Lei 8.935/1994. Linhares-ES, 29 de janeiro de 2024. 17:47:47. Cód. Seg.: FMZ9UDR3X2. Resp.: AGMB. Selo Digital: 023788.BCR2401.01480. Consulte autenticidade em: www.tjes.jus.br. Emol.: R\$ 3,91, Enc.: R\$ 1,19, Total: R\$ 5,10.

ABDA GABRIELLE MARTINELLI BATISTA - Escrevente Autorizada

G. Martinelli



Avenida Comendador Rafael, nº 1.440, Centro, Linhares - ES, CEP 29.900-052 - Tel. (27) 3264-1091
 e-mail: tdpj.1oficiolinhares@gmail.com - Website: www.1oficiolinhares.com.br

Bruno Souto Santos
 Oficial Substituto



Protocolo nº 1189

Autenticar documento em <https://linhares.nopapercloud.com.br/autenticidade> com o identificador 3100390036003600300037003A00500052004100, Documento assinado digitalmente conforme art. 4º, II da Lei 14.063/2020.

3964459

VALIDO EM TODO O TERRITÓRIO NACIONAL, QUALQUER ADULTERAÇÃO OU EMENDA INVALIDA ESTE DOCUMENTO