



PREFEITURA MUNICIPAL DE LINHARES
SECRETARIA MUNICIPAL DE MEIO AMBIENTE E RECURSOS HÍDRICOS NATURAIS

AUTORIZAÇÃO

2ª via
SEMAM

Ref. Formulário 043- 2023

A SECRETARIA DE MEIO AMBIENTE E RECURSOS HÍDRICOS NATURAIS
Autoriza a senhora GILMARA FAÉ CAPELLINI

Endereço: Rua Quintino Bocaiuva, 1369 - Interlagos – Linhares – ES.

Ponto de Referência: Duas Quadras depois da Escola Marília de Resende

De acordo com Relatório de Vistoria Técnica (em anexo), elaborado pelo Assessor Técnico I desta Secretaria, Guilherme Felitto da Costa, **AUTORIZAMOS a PODA SELETIVA E DE CONDUÇÃO DE COPA em 01 (uma) árvore** da espécie Flamboyant, *Delonis regia*, plantada na calçada do endereço supramencionado.

Observações:

- Em caso existência de fiação, solicitar à EDP autorização prévia e desligamento de rede;
- Orientamos que a **PODA** seja efetuada pela Secretaria de Obras e Serviços Urbanos, sendo que o material deverá ser cortado em tamanho de fácil armazenagem;
- O material terá como destino final a Garagem Municipal (Interlagos), a fim de evitar o fomento do comércio ilegal de madeiras e carvoaria, onde deverá ficar armazenado para posterior Leilão destinado ao FUMDEMA.

A presente autorização foi confeccionada em 02 (duas) vias, sendo 01 (uma) destinada ao arquivo da SEMAM, 01 (uma) à SEMOS.

Linhares – ES, 06 de março de 2023.

Flávia Barbosa Rodrigues

FLÁVIA BARBOSA RODRIGUES

Secretária Municipal de Meio Ambiente e Recursos Hídricos Naturais

Mayara Castro
Assessora de Departamento
SEMOS

WNCB/

RECEBEMOS
06/03/23



PREFEITURA MUNICIPAL DE
LINHARES

SECRETARIA DE
MEIO AMBIENTE
E RECURSOS HÍDRICOS NATURAIS

VISTORIA TÉCNICA

ÁRVORES NA RUA QUINTINO BOCAIUVA – INTERLAGOS

Ref. FORMULÁRIO Nº 043-2023

PODA SELETIVA E DE CONDUÇÃO DE COPA EM (UMA) ÁRVORE

Mediante **solicitação feita** através do Formulário Nº 043-2023, datado de 15 de fevereiro de 2023, encaminhado à SEMAM, pela senhora **Gilmara Taé Capellini**, quanto a poda de (uma) árvore localizada na Rua Quintino Bocaiúva, 1369 – bairro: INTERLAGOS. A justificativa se dá pois os ramos e galhos estão comprometendo a passagem de veículos e, até mesmo, de pedestres. A árvore está com grandes ramificações seguidas de folhagens, e fato este que demandam de controle e poda. Além de consequentemente estarem comprometendo a iluminação pública.

Em campo e nas fotos anexadas a este parecer, verifica-se que se torna necessário a poda seletiva e de condução de alguns galhos e ramos, de maneira que não comprometam a iluminação, visibilidade e trânsito do local. A **TABELA 1** elucida a espécie, assim como sua sinonímia popular, família botânica, origem e coordenada geográfica aproximada.

Portanto, diante do exposto, considerando tratar de uma árvore de grande porte, que apresentam intensa brotação, sendo um bom momento para essa operação, **solicitamos que seja emitida a devida autorização de poda seletiva e de condução de copa em (uma) árvore, com justificativa técnica, mantendo-se sempre a proposta de produção de sombra, escolhendo-se e direcionando os galhos remanescentes no sentido longitudinal.**

TABELA 1:

| NOME-POPULAR | ESPÉCIES | FAMÍLIA | ORIGEM | COORDENADAS |
|--------------|----------------------|----------|---------------------|----------------------|
| Flamboyant | <i>Delonix regia</i> | Fabaceae | Cultivada (exótica) | -19.39123, -40.04482 |

Ponto de Referência: Duas quadras depois da Escola Marília de Resende.

Linhares, 03 de março de 2023.

Guilherme Felitto
BIÓLOGO – CRBio 83544/07-D
SEMAM – Departamento de Recursos Naturais (DRN)



PREFEITURA MUNICIPAL DE
LINHARES

SECRETARIA DE
MEIO AMBIENTE
E RECURSOS HÍDRICOS NATURAIS

ANEXO

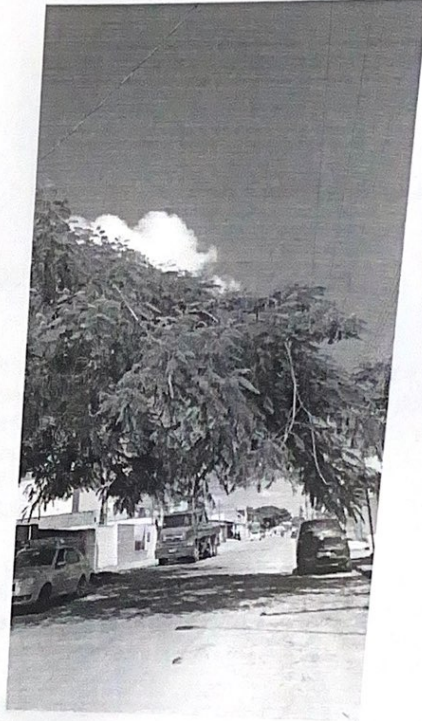
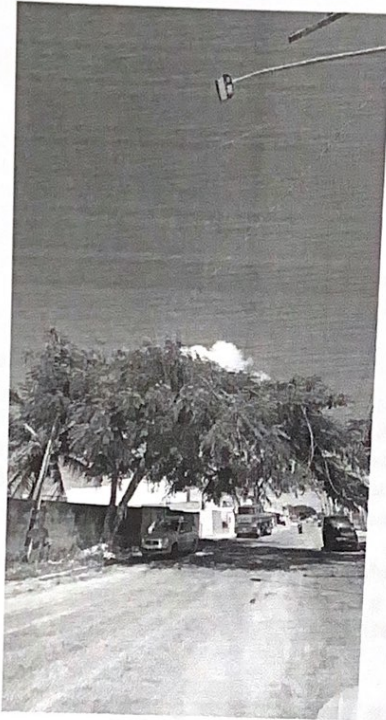

043-2023

Ilmo Senhor Secretário de Meio Ambiente e Recursos Hídricos Naturais

Linhares, 15 de fevereiro de 2023

Eu,

Rilmara Lói Capellini
brasileiro, estado civil, solteira, portador do CPF ou CNPJ
(obrigatório) 107.142.717-21, residente e domiciliado à
Rua Quintino Bocaiuva
de nº 1369, no bairro Intubos, no Município
de Linhares/ES. Ponto de referência:
2 quadras depois da Av. Maria de Rezende.

Contato Telefônico: 99811-1367 ou 99742-2515

Venho mui respeitosamente por meio desta,

REQUERER AUTORIZAÇÃO para CORTE () OU PODA (x) de 01 árvore(s).

Nos termos,

Pede deferimento.

Rilmara Lói Capellini

Requerente